

# PRAKTICKÁ SESTRA

kód 53-41- M/03

## Absolvent oboru je schopen:

- ✓ samostatně provádět činnosti základní ošetrovatelské péče a podílet se na poskytování vysoce specializované ošetrovatelské péče v ČR i v zahraničí a to v lůžkových, ambulantních i terénních zařízeních,
- ✓ připravovat klienty k diagnostickým a léčebným výkonům, asistovat při nich, v rozsahu svých kompetencí poskytovat ošetrovatelskou péči po jejich ukončení,
- ✓ spolupracovat v rámci svých kompetencí při řešení následků mimořádné události nebo krizové situace, poskytnou neodkladnou první pomoc,
- ✓ pracovat efektivně s prostředky informačních a komunikačních technologií a užívat získané dovednosti zejména směrem k aplikacím v oblasti zdravotnictví,
- ✓ komunikovat v cizojazyčném prostředí i v rámci pracovního uplatnění,
- ✓ dále se vzdělávat na vyšších odborných školách (nově i ve zkráceném studiu oboru všeobecná nebo dětská sestra) a na vysokých školách, především zdravotnického a sociálního zaměření.

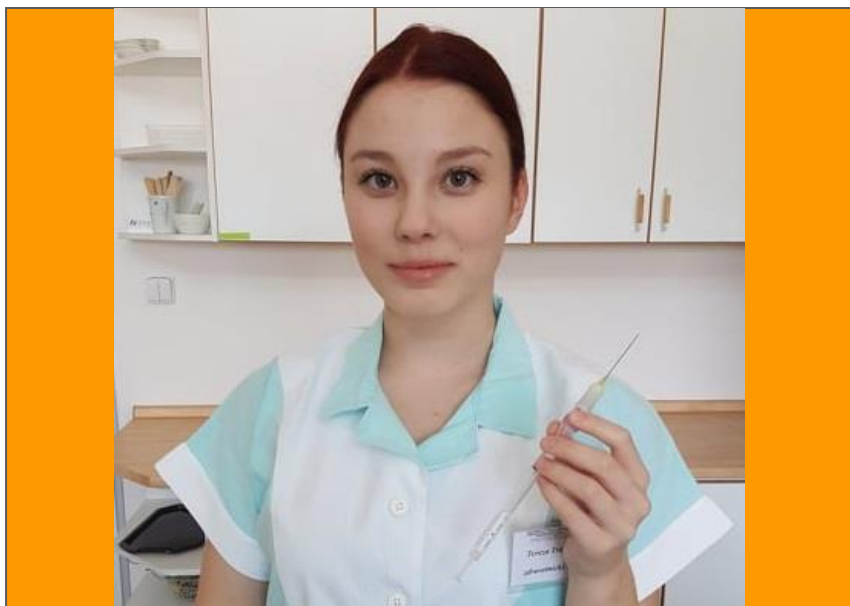

## Učební plán

| Názvy předmětů  | Počet hodin |           |           |           | Celkem     |
|---|-------------|-----------|-----------|-----------|------------|
|   | 1.          | 2.        | 3.        | 4.        |            |
| <b>Povinné předměty</b>   |             |           |           |           |            |
| Český jazyk a literatura  | 3           | 3         | 3         | 3         | 12         |
| Cizí jazyk  | 3           | 3         | 4         | 4         | 14         |
| Latinský jazyk  | 1           | -         | -         | -         | 1          |
| Dějepis   | 2           | -         | -         | -         | 2          |
| Občanská nauka  | 1           | 1         | 1         | 1         | 4          |
| Biologie a ekologie   | 2           | -         | -         | -         | 2          |
| Fyzika  | 1           | -         | -         | -         | 1          |
| Chemie  | 1           | -         | -         | -         | 1          |
| Matematika  | 3           | 2         | 2         | -         | 7          |
| Tělesná výchova   | 2           | 2         | 2         | 2         | 8          |
| První pomoc   | 2(2)        | -         | -         | -         | 2          |
| Informační a komunikační technologie  | 2(2)        | 2(2)      | -         | -         | 4          |
| Ekonomika   | -           | 2         | -         | -         | 2          |
| Klinická propedeutika   | -           | 2         | -         | -         | 2          |
| Základy patologie   | -           | 1         | -         | -         | 1          |
| Hygiena a epidemiologie   | -           | 2         | -         | -         | 2          |
| Psychologie   | -           | 2         | 2(1)      | 2(1)      | 6          |
| Výchova ke zdraví   | 2           | -         | -         | -         | 2          |
| Somatologie   | 4           | -         | -         | -         | 4          |
| Ošetrování nemocných *  | -           | 4         | 14        | 16        | 34         |
| Ošetrovatelství   | 4(2)        | 6(6)      | 5         | 5         | 20         |
| <b>Počet hodin týdně</b>  | <b>33</b>   | <b>32</b> | <b>33</b> | <b>33</b> | <b>131</b> |
| <b>Nepovinné předměty</b>   |             |           |           |           |            |
| Sportovní hry   | 2           | 2         | 2         | 2         | 8          |
| <i>*Ve třetím ročníku je součástí učebního plánu předmětu Ošetrování nemocných ucelená celoměsíční praxe.</i> |             |           |           |           |            |